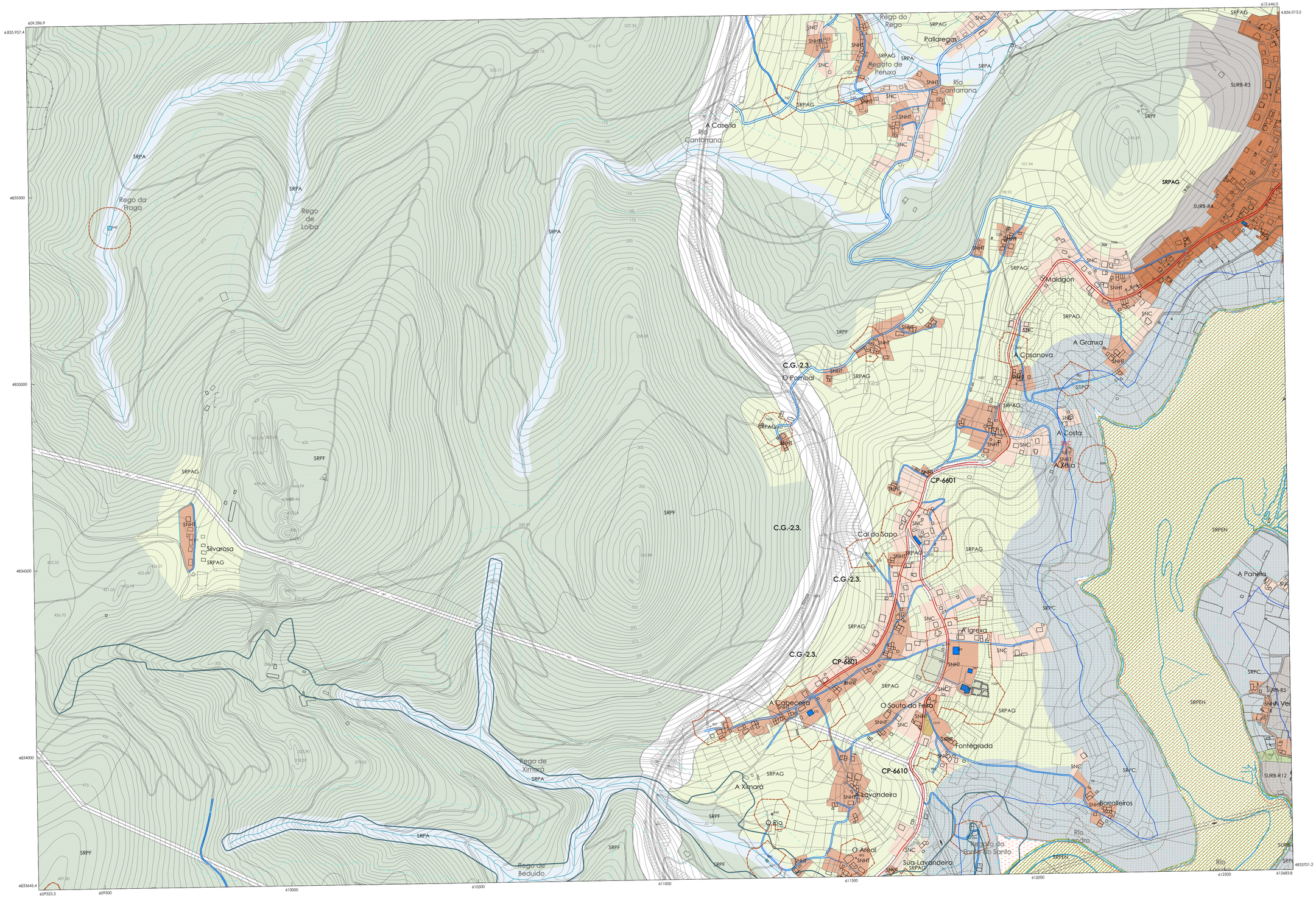

LENDA CARTOGRÁFICA

- Curvas de nivel, cota
- Punto acotado, cota
- Ríos e regueiros
- Regas e canles
- Peche
- Muro
- Cultivo
- Liña eléctrica
- Estrada autonómica primaria básica
- Estrada autonómica secundaria
- Estrada Provincial
- Estrada Municipal
- Camiños
- Devesas
- Vía do ferrocarril

DOTACIONS E EQUIPAMENTOS

Dotacións · Solo dotacional · Espazos libres

100	Nº catálogo	C	Camping
E	Educativo/Docente	H	Hoteleiro
S	Sanitario/Asistencial	SP	Servizos Públicos
SC	Social/Cultural	P	Aparcadoiros
D	Deportivo	I	Infraestructuras e Servizos
R	Reblazo	CE	Cemiterio
A	Administrativo	EL	Espazos libres
CM	Comercial	O	Ocio

CLASIFICACIÓN DO SOLO

- (SU) Solo Urbano
- (SURB) Solo Urbanizable
- (SNHT) Solo de Núcleo Rural Histórico Tradicional
- (SNC) Solo de Núcleo Rural Común
- (SRPEN) Solo rústico de especial protección dos espacios naturais
- (SRPAG) Solo rústico de especial protección agropecuaria
- (SRPF) Solo rústico de especial protección forestal
- Solo rústico de especial protección de infraestructuras
- (SRPA) Solo rústico de especial protección de augas
- (SRPP) Solo rústico de especial protección do patrimonio
- (SRPC) Solo rústico de especial protección costas

AFECCIÓNS SECTORIAIS

- EN — Espazos naturais
- Zona de policía
- Deslinde da Ribeira do Mar
- Deslinde do DPMT.
- Servidume: 100m.
- Sistema Xeral Portuario
- SX.-D.P.M.T. Sistema Xeral Dominio Público Marítimo Terrestre
- Proxecto Sectorial P.E. Viéiro

PLAN DE ORDENACIÓN DO LITORAL

- Protección intermareal
- Protección costeira
- Mellora paisaxística
- Corredores ecológicos

PROTECCIÓNS

PATRIMONIO CULTURAL

100 Nº catálogo

ÁREAS DE PROTECCIÓN

- Patrimonio Arquitectónico
- Patrimonio Etnográfico
- Xacemento Arqueolóxico
- Sitio natural
- Lugar de interese etnográfico

ÁREAS DE RESPETO

- Área de respeto

DISTRIBUCIÓN DE FOLLAS

		1		
	2	3	6	7
8		10	11	
12	13	14	15	
16	17	18	19	20
		22	23	
	25	26	27	

O Vicedo · Xove · Ourol · Foioladouro

Plan Xeral de Ordenación Municipal do Concello de Viveiro

Fase: Aprobación inicial

Data: Abril 2011

Planos de Ordenación.

Plano: O.1

Folla: 9

Escala:1/5000

Director do Plan:

Manuel E. López Vázquez
Arquitecto col. 1.328

Consultoría:

Otea Arquitectos